Her Hafta Cumartesi Günleri Çıkar
Sayı: 13 25 TEMMUZ 1964 50 Kuruş

ZIPZIP

7 den 77 ye kadar her gencin mecmuası

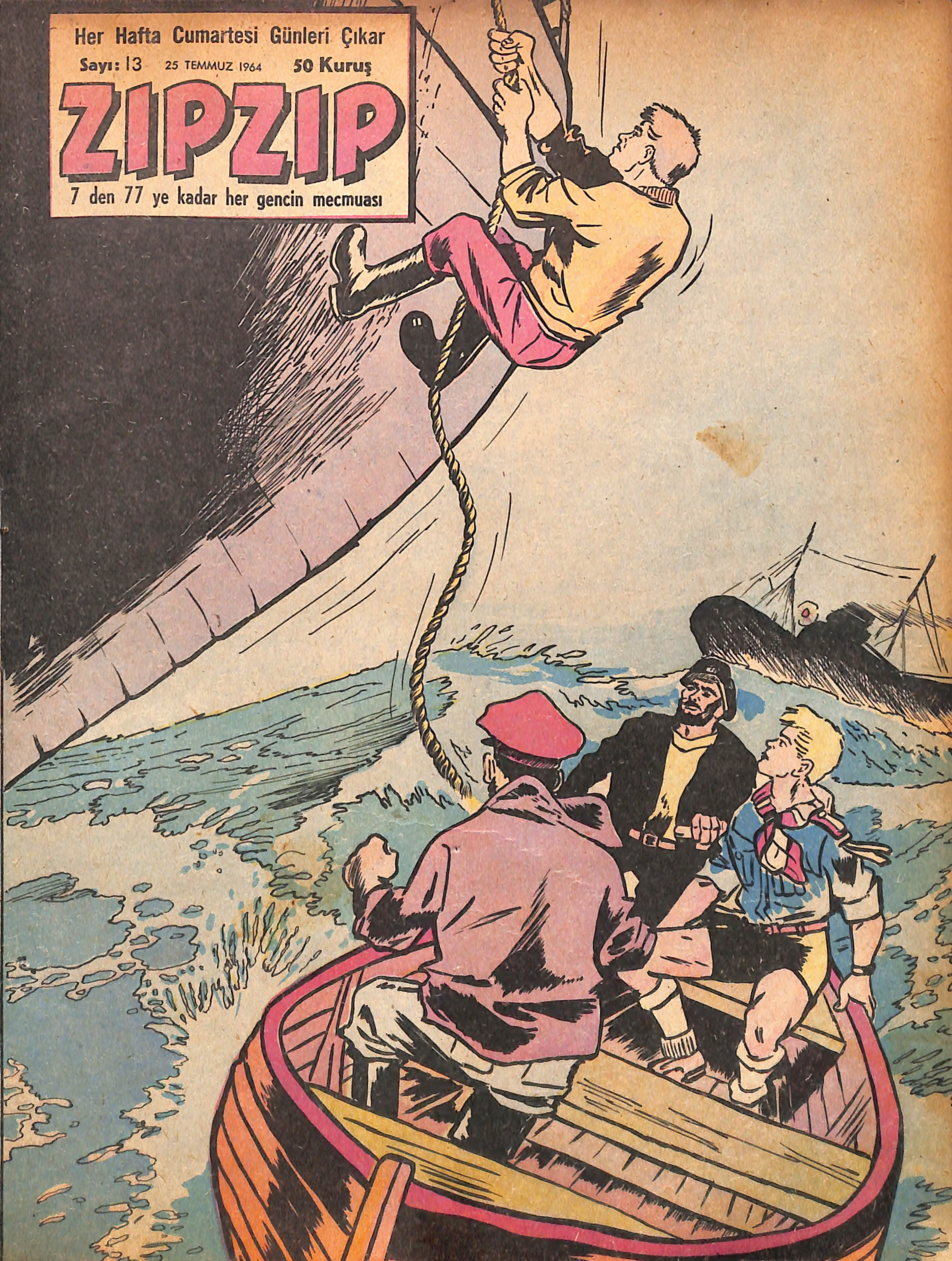

AS FUTBOLCU

Garaj sahibi ve oto tamircisi Bay Larşe'nin oğlu Vensan, Brüksel'in küçük takımlarından birinde futbol oynamaktadır. Vensan'ın tek arzusu şöhretli bir futbolcu olmaktır. Yakında yapılacak Fransa-Belçika maçı merakla beklenmektedir.

1

BAY DÜMON, BİR YABANCININ VENSAN'I BEĞENİŞİNİ KABUL ETMEK İSTEMİYORDU...
SANDIĞINIZ GİBİ O KLÂS DEĞİLDİR!
İYİ BİR OYUNCU TARAFINDA MARKE EDİLİRSE BİRŞEY YAPAMAZ, VENSAN!
BİZİM KÜÇÜK KARŞILAŞMALAR FAYDALI OLUR...
KÜÇÜK İLLERİMİZDE ÖYLE OYUNCULAR VAR Kİ DEĞERLERİ BİLİNMİYOR.... VENSAN BURALI DEĞİL...
BELÇİKALI DEĞİL Mİ?
HAYIR. FRANSIZDIR O. GARAJ İŞLETEN BAY LARŞE'NİN OĞLUDUR! BABASI, HARPTEN ÖNCE BURAYA YERLEŞTİ...
BAKIN, BAKIN ONA!..
ANTRENÖR ŞARL BRASÖR, BU GÖZLERE SES ÇIKARMADI. FAKAT BAKIŞLARI, ŞAHANE BİR OYUN ÇIKARAN VE BİR GOL DAHA ATAN VENSANDAN AYRILMIYORDU...
GOL!
VENSAN ARTIK COŞMUŞTU... SAHANIN TEK YILDIZIYDI...
VENSAN KARŞI TAKIMIN ŞAŞKINLIĞINDAN İSTİFADE EDEREK BİR GOL DAHA ATTI. SAHA İNLİYORDU...
GOL!
GOL!
GOL!
GOL!
DEVRENİN BİTMESİNE İKİ DAKİKA KALA VENSAN, BİR TAÇ ATIŞINI BEKLERKEN...
DONUP KALDI... SANKİ KARŞISINDA BİR DEV BELİRMİŞTİ... TOP BACAKLARININ ARASINDAN YUVARLANIP GEÇTİ...
DEVAMI GELECEK SAYIDA

Yaman Gazeteci RİK

Şövalye adlı bir zenginin küçük oğlunu, çocuk hırsızları kaçırmışlar, Rik de onların peşine düşmüştür. Haydutlarla Rik arasında çetin bir mücadele başlamış bulunmaktadır. Çocuğun annesi hastadır ve olay, ondan gizlenmektedir.

RİK, İSTER İSTEMEZ ORTAYA ÇIKTI...
BAK, İŞTE !.. KAÇIYOR!
BU SEFER FIRSATI HARCAMIYAYIM !..
NORBER TETİĞE BASACAĞI SIRADA...
DUR !..
POLİS !
KİMSE ATEŞ ETMESİN !..
AMA HAYDUT KAÇACAK !
KOMİSERİM, ÇOK SOKULMA, İŞ TEHLİKELİ !...
NE KORKUYORSUNUZ ? DÜŞER MİYİM? YOK RİK Mİ VURUR BENİ?
HEY, RİK!.. BENİM !... BURDON!..AT SİLAHINI !
BURDON HA!..OH!.. KURTULDUK!..
TAM ZAMANINDA YETİŞTİNİZ KOMİSERİM! ÇOCUK DA, PARALAR DA ŞU KAYANIN ARDINDA...
AL SİLAHINI ONUN LEDRU !..
FAKAT!?!
TAMAM. ŞİMDİ ÇOCUKLA MEŞGUL OLUN. PARA ÇANTASINI DA ALIN...
FAKAT, BAY KOMİSER, BEN...
PEKİ!..
GEBERTMELİ HAİNİ...
GEBERSİN!..
N'OLUYOR?.. DELİ Mİ BUNLAR?
BİN ARABAYA BAKALIM RİK! HAVR'A GİDİYORUZ! SENİ TEVKİF EDİYORUM!
?
DEVAMI GELECEK SAYIDA

Acar Jack'ın Maceraları

Kesim merkezlerine sürüler halinde sevkedilen kasaplık hayvanlara musallat olan bir çeteyi yakalamak işini Acar Cek, üzerine almış ve bir tertiple haydut çetesine girmeye muvaffak olmuştur. Heyecanlı olaylar başgöstermiştir.

CİM LARAMİ İLE BANA SALDIRMAN İÇİN KİM EMİR VERDİ SANA?..
DÜŞÜN, BUL BAKALIM !..
JOZEF DENİLEN HERİF, SANA ÖĞRETTİ !.. SEN DE HABER YOLLADIN BİZE AMA BEN, ALDIRIŞ ETMEDİM... BENİ O DEĞİL, BÜYÜK PATRON İLGİLENDİRİR !..
NE YANİ ?.. SEN POLİSTEN BİRİSİ MİSİN ? İLK GÜNDEN BERİ SENDEN ÇEKİNİYORUM ZATEN. NE YAPMAK FİKRİNDESİN?
ATINI ALIP GİDECEĞİM !.. SENİ DE BURADA BIRAKACAĞIM. MEHTAP SEYREDERSİN, FENA MI ?..
ACAR CEK, ATI SAVA'YA ATLADI...
MACERANIN SONU BU ŞEHİRDE BİTECEKTİ... JOZEF, PÜRÜZLERİ ORTADAN KALDIRIP İŞİ YOLUNA KOYDUĞUNA İNANIYOR VE ARTIK KİMSEDEN KORKUSU KALMADIĞI İÇİN, KİŞİLİĞİNİ DE GİZLEMEYE LÜZUM GÖRMÜYORDU... BU YÜZDEN DE BÜYÜK PATRONLA RAHAT RAHAT, SOYGUN İŞLERİNİ YOLUNA KOYABİLİRDİ Kİ, BU ÇALIŞMALAR, ACAR CEK'İ ÇETENİN ELEBAŞISI İLE KARŞI KARŞIYA GETİRECEKTİ...
O... GELDİN Mİ CEK ? BEN DE MERAK ETMEYE BAŞLAMIŞTIM !..
BİL, DEDİĞİM GİBİ ONU BİR YERE BIRAKMADIN DEĞİL Mİ ?..
HEP GÖZ HAPSİNDE TUTTUM... AMA ÜÇ GÜN ÖNCE, ARABASININ ARKASINA İKİ AT BAĞLADI, GİTTİ... BANA "BURADA KAL" DEDİĞİNİZ İÇİN İZLEMEDİM ONU !..
DEVAMI GELECEK SAYIDA

ÜÇ KAFADARLAR

Yaz tatillerini bir balıkçı gemisinde geçirmeye karar vermiş üç arkadaş, yolculukları sırasında deniz korsanlarıyla karşılaşmışlardır. Korsanlar, deniz üzerinde sis yapan araçlarla avlarına saldırmaktadırlar.

ATAK VE LAGERLOF, SESSİZCE, KAYALAR ARASINA GİZLENDİLER...
DAHA ÖTEYE GİDEMEYİZ, KAYA DÖKÜNTÜLERİ VAR...
ZATEN FAYDASI OLMAZ KAPTAN. USTACA DAVRANIRSAK ONLARI İNLERİNDE KISTIRABİLİRİZ...
GEMİLERİ TAYFALARA BIRAKIP, İKİ MOTORLA KARAYA ÇIKTILAR...
GİZLENEREK İLERLEYELİM. BİRDEN ATEŞEDERLERSE, BİR KAÇINIZ DA ONLARA ATEŞ AÇSIN!..
OLUR!..
ŞİMDİ KIMILDAMAYIN. BEN ONLARI YERLERİNDEN ÇIKARMASINI BİLİRİM...
HEY!.. ÇIKIN ORTAYA!.. EMİR VERİYORUM SİZE!..
BU KADAR KOLAY TESLİM OLACAKLARINI SANMIYORUM...
BİLİNMEZ Kİ...
SİLAHLARINIZI BIRAKIN, HEPİNİZ SARILDINIZ. KURTULUŞ YOK!..
SİLAHLARIMIZ YOK... TESLİM OLUYORUZ İŞTE!..
KORKUNÇ BİR ÇETEYMİŞ BUNLAR MEĞERSE...
HIMM... BUNLAR BİR DALAVERA DA OLABİLİR...
YÜRÜYÜN! BİR EŞEKLİK YAPMAYA KALKIŞMAYIN! TEMİZLERİZ HEPİNİZİ...
NERDE SİZİN REİSİNİZ?
BURADA!
DEVAMI GELECEK SAYIDA

GÖKLERDE DÜELLO

Havacı Dan Kuper ve arkadaşları Uluslararası bir savaşı önlemek işiyle görevlendirilmiş ve filoları ile Orta Amerika'ya gitmişlerdir. Oraya başka ulusların havacıları da vazifeyle gelmişlerdir. Burada işleri karıştıran esrarlı bir adam vardır.

BÜTÜN BAKIŞLAR, LANG'LA DAN KUPER ARASINDA MEKİK DOKUYORDU...
SENİNLE BEN UÇACAĞIM LANG. DEVRİYE İŞİNİN KOMUTASINI BİZ ALACAĞIZ NÖBETLEŞE...
?!
BİR İTİRAZIM YOK!
HIMM... ŞEY... LANG'LA UÇUŞA BEN DE HAZIRIM. ALIŞMIŞ OLURUM ONUNLA...
BEN DE...
BEN DE...
BEN DE...
BEN YOKUM!
BEN DE ÖYLE!
NASIL İSTERSENİZ. İKİNİZ DE BİR EKİP KURARSINIZ... BÖYLECE BANA PROGRAMI DÜZENLEMEK KALIYOR. UÇUŞLARA ÖĞLEDEN SONRA BAŞLIYACAĞIZ.
ÖĞLEDEN SONRA İKİ UÇAK KONTROL UÇUŞUNA ÇIKTILAR... İKİ UÇAK DA ARKADAŞLARININ YARDIM İSTEKLERİ HALİNDE HAVALANMAK ÜZERE ALANDA BEKLEYECEKLERDİ...
VVVOOOUUU
GEREKİRSE KONTROL KULESİNDEN YEŞİL RENKLİ BİR HAVA FİŞEĞİ ATILACAK. HEMEN HAVALANIP TELSİZLE ALACAĞINIZ TALİMATA UYACAKSINIZ!
TAMAM YÜZBAŞIM!...
MİLLETLERARASI HAVA PİLOTLARI ARASINDA SIKICI BİR HAYAT BAŞLIYORDU... İKLİMİN SICAKLIĞI, BITEVİYE İŞ, SİNİR YORGUNLUĞU...
SOLEY SOLEY DÖ MON PEYİ...
ŞARKIYI KES. İKİ DAKİKADAN BERİ ÜS, BİZİ ARIYOR. NE İSTEDİKLERİNİ ANLIYAMIYORUM.
KADINLAR DA SİNİR KEŞİLMİŞLERDİ...
JAKLİN, NİYE AĞLIYORSUN? NE OLDU?..
DİDİ, NE ZAMAN UÇUŞA ÇIKSA BÖYLE OLUYORUM. ELİMDE DEĞİL. O, YERE İNİNCEYE KADAR YAŞAMAKTAN UZAKLAŞIYORUM SANKİ...
JAKLİN, BİR PİLOTLA EVLİSİNİZ... TEHLİKELİ BİR MESLEĞİ OLDUĞUNU BİLİYORDUNUZ. ONU DÜŞÜNEREK KENDİNİZE HAKİM OLUN...
AMAN ALLAHIM DİNLEYİN!
TELEFON... NEDİR ACABA?
SUSUN DİNLEYİN BİR... İKİ...
ZIRR
ZIIRRR

BUDANIN ESRARI

Fil avlamak üzere aileleriyle birlikte Hindistana gelen üç çocuk, bu esrar dolu ülkede korkulu olaylarla karşılaşmışlardır. Ekipten bazıları hastalanmıştır. Yerli rehber ve avcılar arasında da kıskançlık vardır.

1

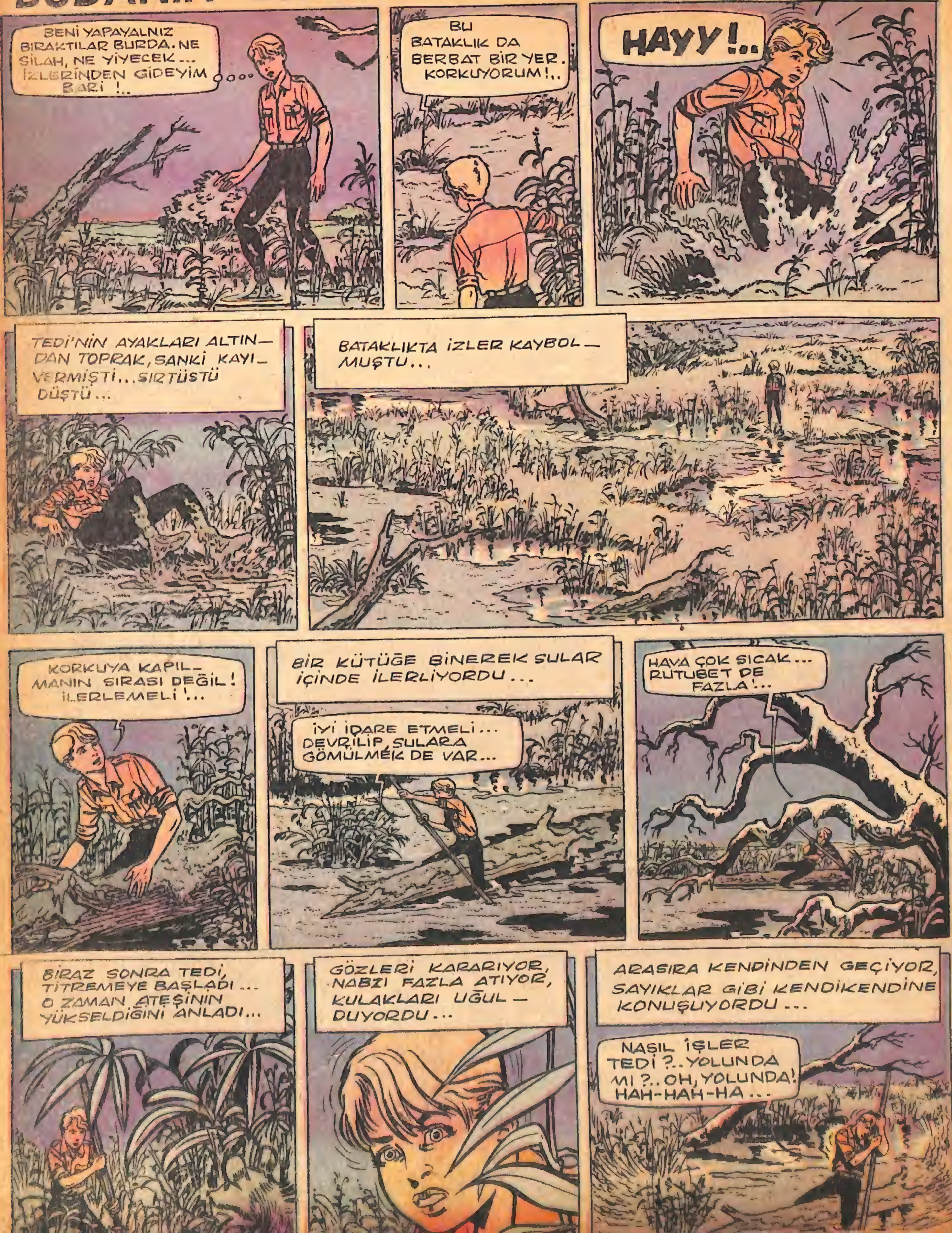

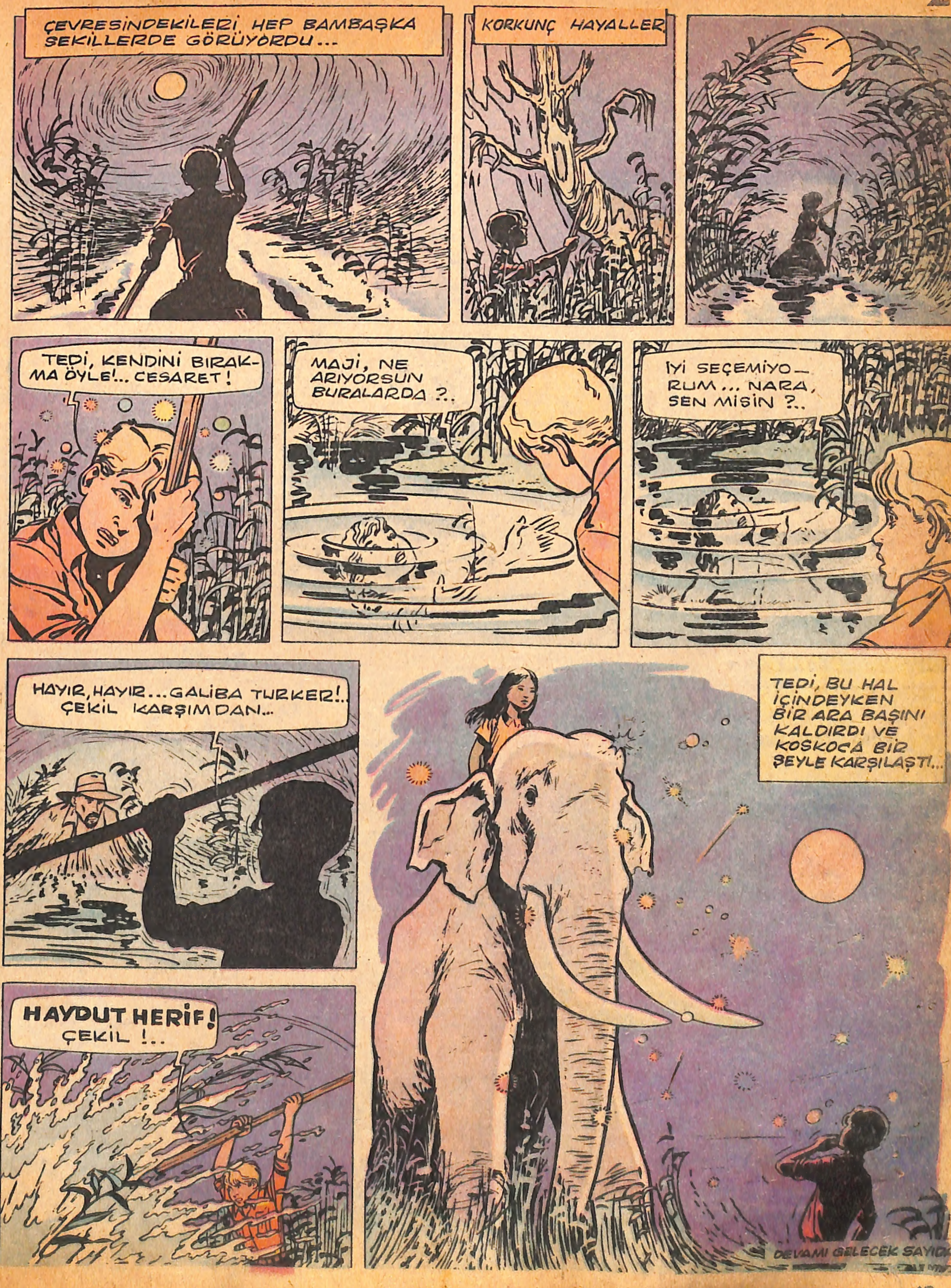
ÇEVRESİNDEKİLERİ HEP BAMBAŞKA ŞEKİLLERDE GÖRÜYORDU...
KORKUNÇ HAYALLER
TEDİ, KENDİNİ BIRAKMA ÖYLE!... CESARET!
MAJİ, NE ARIYORSUN BURALARDA ?..
İYİ SEÇEMİYORUM... NARA, SEN MİSİN ?..
HAYIR, HAYIR... GALİBA TURKER!.. ÇEKİL KARŞIMDAN...
HAYDUT HERİF! ÇEKİL !..
TEDİ, BU HAL İÇİNDEYKEN BİR ARA BAŞINI KALDIRDI VE KOSKOCA BİR ŞEYLE KARŞILAŞTI!..
DEVAMI GELECEK SAYIDA

Macera romanları yazarı Mark, halasının köşkünden çok kıymetli bir elyazması kimya kitabını çalan hırsızların peşindedir. Hırsızlar, bir casus şebekesiyle ilgili bulunmaktadırlar. Mark, mücadeleye kararlıdır.

NUMA! YAVRUM!
BABACIĞIM... BİR DAHA GÖREMİYECEĞİM SANMIŞTIM SENİ...
ALO... MERKEZ, EKİBİ ARIYOR... ALO.. CEVAP VERİN.
O SIRADA "AKBABA„ NIN BÜROSUNDA...
ARTIK MARKI UNUTTUN... HER ZAMAN BÖYLE YAYA KALIRSINIZ... MEYER, BECERİKSİZLİK BU!.. ÇOK ACELE TEDBİR ALMALIYIZ...
BİR KAÇ DAKİKA SONRA...
BURAYA KADAR HER ŞEY YOLUNDA GİTTİ.
BİRDEN...
HEY ARKADAŞ... NEREYE BÖYLE ?.
AYY!
BÜYÜK SALONDA TOPLANTI VAR... SALON DA ŞU TARAFTA!..
ÖNEMLİ BİR KAYNAŞMA!
UFF...
HERKES EMİRLERİME UYACAK... A KISMI ELİMİZDEKİ BİLGİNLERİ VE ÇOK KIYMETLİ MADDELERİ Z.U.O BÖLGESİNDEN DENİZ ARAÇLARINA YÜKLEYECEK. B KISMI DA BELLİ EDİLEN SAATTE MERKEZİ TAHRİP EDECEK...
DÜŞMANLARIMIZ, BİZDEN MUKAVEMET GÖRMEYECEK... FAKAT... ÜSSÜMÜZÜ İŞGAL ETTİKLERİ ZAMAN... HAVAYA UÇARIZ!..
NAMUSSUZLAR!.. NASIL ÖNLEYEBİLİRİZ BUNU?..
DEVAMI GELECEK SAYIDA

HIZLI İLE BİLGİÇ

Bulduğu Üstün Zekâ (Ü. Z. 40) formülü ile vahşi hayvanları insancıl yapmaya karar vermiş Prof. Bilgiç ve Şoför Hızlı, maymun avına çıkmışlardır. Peşlerinde ise gizli formülü çalmaya kararlı bir gangster vardır.

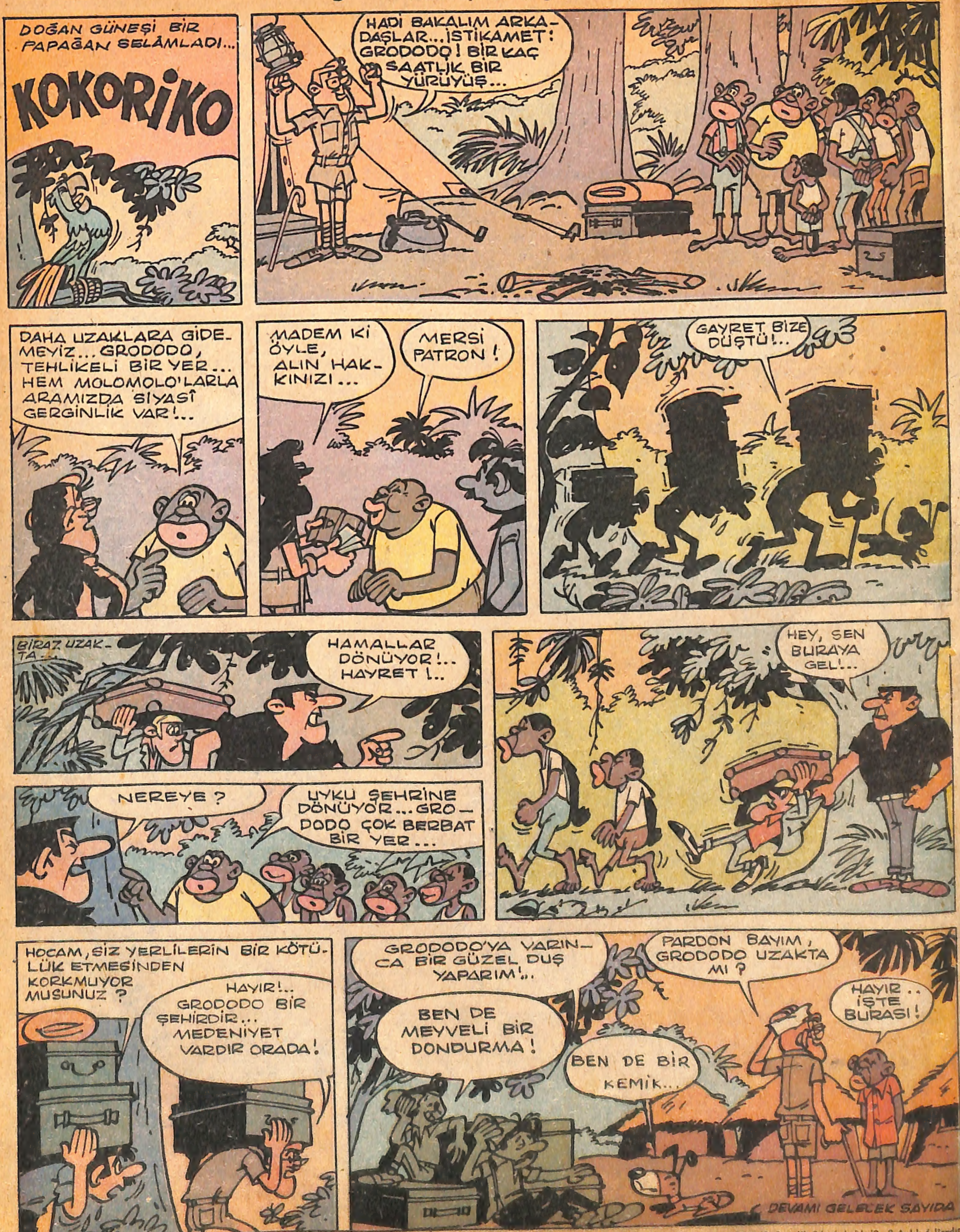

BASILDIĞI YER: Web Ofset İleri Matbaacılık A.Ş. SAHİBİ: Erol Simavi YAZI İş. Md. Arslan Baran ABONE: Senelik 24, 6 Aylık 12, 3 Aylık 6 liradır